

Italiano B1

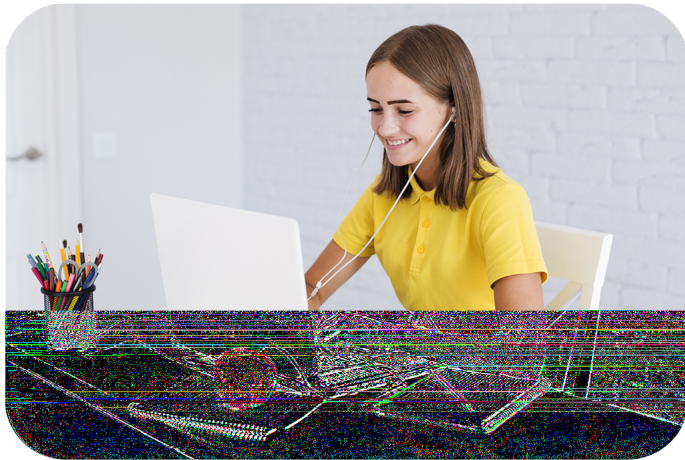

El curso B1 dura 12 meses, 4 clases de 1.30 hs semanal. Continuidad del Italiano A2 El curso B1 te permitirá comprender los principales puntos de una clara aportación lingüística de tipo estándar sobre los contenidos familiares que se encuentran regularmente en el trabajo, en la escuela, en el tiempo libre, etc. Podrás producir textos sencillos y cohesivos sobre temas de tu interés. Podrás describir experiencias y eventos, sueños y esperanzas, ambiciones, y exponer brevemente razones y explicaciones para opiniones y proyectos. Todos los cursos son grabados y nunca te perdes una clase. Incluye: Libro Digital (PDF). mas material didáctico.

Calificación: Sin calificación

Precio

Valor del Curso \$10750

[Haga una pregunta sobre este producto](#)

Descripción

ACEPTACIÓN DE LOS TÉRMINOS Y CONDICIONES

Centro de Estudios de Lengua y Cultura Italiana

La presente aceptación de los términos y condiciones establece las normativas del funcionamiento del Centro de Estudios de Lengua y Cultura Italiana con sus siglas C.E.L.C.I.

1.-INSCRIPCIONES

1.1.- Los días y horarios indicados, en la página, son los que se encuentran disponibles y los mismos pueden sufrir modificaciones. Si el alumno vuelve a la misma y no los encuentra, el cupo se cubrió o fue dado de baja.

1.2.- Las Inscripciones son abiertas todos los días del año las 24 hs. Cada semana inician nuevos Cursos por orden de inscripción y cupo por aula.

1.3.- Si el inicio de tu clase demora más de 20 días, la **secretaría didáctica** se comunicará para solicitarte más tiempo u ofrecerte otros horarios que se adapten mejor a tus tiempos e inicies cuanto antes. Pasado ese lapso, si no nos hemos contactado, puedes comunicarte a la **secretaría didáctica** a los **whatsapp de atención personalizada: 2216765500/ (solo mensajes)**.

2.-LAS CLASES

2.1.- Las aulas se organizan con el armado del curso: tu legajo, organización de la plataforma educativa (tu propio Campus virtual) y conformación del Aula con la lista de alumnos con el docente correspondiente.

2.2.- Según las exigencias del perfil pedagógico áulico (protocolo de la Universidad de Siena), la dirección del C.E.L.C.I. podrá reemplazar al docente, sin previo aviso, con el fin de optimizar y garantizar la calidad de los servicios y de formación ofrecidos.

2.3.- Todas las clases son grabadas. Si es alumno no asiste a la misma por viaje, trabajo, salud o fuerza mayor podrá solicitarla hasta 7 días de haberse realizado la clase. Pasado esa fecha no podrá acceder a la grabación de la misma.

2.4.- El C.E.L.C.I. proveerá al alumno un usuario para acceder al Campus Virtual tanto sea para las clases en vivo o para las clases en formato VIDEOCURSO. Tendrán a disposición un video explicativo con los todos los detalles de cómo realizar el ingreso al campus.

2.5.- El alumno deberá conectarse a clase en el horario correspondiente con 5 minutos de antelación con el fin de corroborar la conexión y deberá esperar a que el docente entre en clase.

Antes de iniciar la clase el alumno deberá verificar siempre de tener buena conexión a internet y que esta funcione normalmente. Hecho esto deberá colocar su nombre y apellido real (no fantasía) en la pantalla ZOOM, luego siempre deberá tener habilitada el video con su rostro en pantalla (excluyente) y de esta manera se certificar asistencia con la grabación. Si se debe ausentar deberá informar al docente vía oral o por mensaje de texto en la propia plataforma.

2.6.- Es importante recordar que todas las clases son grabadas y la presencia del alumno certifica su asistencia.

2.7.- El alumno deberá verificar con el coordinador de aula, que el día y el horario de clase sean correctos.

2.8.- Todas las comunicaciones, con el alumno, se realizaran por plataforma educativa con su propio mail interno con la coordinación.

2.9.- El alumno deberá tener el 75% de asistencia confirmada, para tenerlos derechos de obtener su certificación de asistencia del ciclo correspondiente.

2.10.- Los cursos de formación continua a distancia inician cada año los primeros días del mes de enero con receso de invierno en julio y receso de las fiestas los 15 de diciembre de cada año.-

2.11.- Los cursos de formación presencial con sede en la ciudad de La Plata siguen los mismos lineamientos educativos que los de los virtuales, no así lo técnico de la plataforma educativa

2.12.- El ciclo lectivo presencial inician los 15 de MARZO de cada año y finalizan los 15 de DICIEMBRE

3.- PAGOS

3.1.- Los pagos se realizan del 1 al 10 de cada mes, desde el sitio web www.centrocelci.com en la solapa PAGO CUOTAS ALUMNOS www.centrocelci.com o ir directamente al link <https://www.centrocelci.com/index.php/pago-cuotas-alumnos> o al CBU bancario a nombre del apoderado legal Nicolás Moretti alias: corredorproductivo

3.2.- El pago de tu inscripción comienza a computar cuando inicia tu primera clase.

3.3.- Los valores de las cuotas podrán modificarse sin previo aviso según inflación mensual.

3.4.- Los alumnos que se excedan de la fecha de pago acordada la cuota percibirán un interés del 1% diario. En caso de fuerza mayor o impedimento fortuito comunicarse por plataforma en secretaría al mail oficial de cuotas: Esta dirección de correo electrónico está siendo protegida contra los robots de spam. Necesita tener JavaScript habilitado para poder verlo.

```
document.getElementById('cloak8c8a8af215187180caa6424244b3800c').innerHTML = ''; var prefix = 'ma' + 'il' + 'to'; var path = 'hr' + 'ef' + '='; var addy8c8a8af215187180caa6424244b3800c = 'pagos' + '@'; addy8c8a8af215187180caa6424244b3800c = addy8c8a8af215187180caa6424244b3800c + 'centrocelci' + '.' + 'com'; var addy_text8c8a8af215187180caa6424244b3800c = 'pagos' + '@' + 'centrocelci' + '.' + 'com'; document.getElementById('cloak8c8a8af215187180caa6424244b3800c').innerHTML += "+addy_text8c8a8af215187180caa6424244b3800c+";
```

3.5.- El mes de julio, diciembre y febrero se abonan completos.

3.6.-El pago de la matrícula se realizará una vez al año, o sea, una vez que el alumno se inscriba y se abonará cada vez que el alumno pase de nivel.

4.- EXAMENES

4.1.- Somos Centro de certificación C.I.L.S. de la Universidad de Siena (Certificazione Italiana come Lingua Straniera), para todos los niveles. El alumno que desee dar examen con validez internacional deberá inscribirse 1 mes antes de la fecha otorgada por Siena en nuestro centro examinador enviando un mail a Esta dirección de correo electrónico está siendo protegida contra los robots de spam. Necesita tener JavaScript habilitado para poder verlo. `document.getElementById('cloakaa64b9310b2df350fba6c37129bb3773').innerHTML = ''; var prefix = 'ma' + 'il' + 'to'; var path = 'hr' + 'ef' + '='; var addyaa64b9310b2df350fba6c37129bb3773 = 'inscripciones' + '@'; addyaa64b9310b2df350fba6c37129bb3773 = addyaa64b9310b2df350fba6c37129bb3773 + 'centrocelci' + '.' + 'com'; var addy_textaa64b9310b2df350fba6c37129bb3773 = 'inscripciones' + '@' + 'centrocelci' + '.' + 'com'; document.getElementById('cloakaa64b9310b2df350fba6c37129bb3773').innerHTML += "+addy_textaa64b9310b2df350fba6c37129bb3773+";` [Los exámenes no son obligatorios y deberá ser solicitado por el alumno.](#)

Al finalizar cada nivel se entregara al alumno que lo requiera Certificado C.E.L.C.I de asistencia y aprobación del curso.

5.- COMUNICACIÓN-CELCI

Los Alumnos tienen a disposición los siguientes mail y teléfonos institucionales para comunicarse.

5.1.- Atención personalizada inscripciones y/o requerimientos de asistencia al inicio de clases 2216765500

5.2.- Mail de Inscripciones: Esta dirección de correo electrónico está siendo protegida contra los robots de spam. Necesita tener JavaScript habilitado para poder verlo. `document.getElementById('cloak47b8b381b30aa5f24de858d4bb499a43').innerHTML = ''; var prefix = 'ma' + 'il' + 'to'; var path = 'hr' + 'ef' + '='; var addy47b8b381b30aa5f24de858d4bb499a43 = 'inscripciones' + '@'; addy47b8b381b30aa5f24de858d4bb499a43 = addy47b8b381b30aa5f24de858d4bb499a43 + 'centrocelci' + '.' + 'com'; var addy_text47b8b381b30aa5f24de858d4bb499a43 = 'inscripciones' + '@' + 'centrocelci' + '.' + 'com'; document.getElementById('cloak47b8b381b30aa5f24de858d4bb499a43').innerHTML += "+addy_text47b8b381b30aa5f24de858d4bb499a43+";`

5.3.- Mail de pagos: Esta dirección de correo electrónico está siendo protegida contra los robots de spam. Necesita tener JavaScript habilitado para poder verlo. `document.getElementById('cloak97ad2c891d825bc99beac568340c0b17').innerHTML = ''; var prefix = 'ma' + 'il' + 'to'; var path = 'hr' + 'ef' + '='; var addy97ad2c891d825bc99beac568340c0b17 = 'pagos' + '@'; addy97ad2c891d825bc99beac568340c0b17 = addy97ad2c891d825bc99beac568340c0b17 + 'centrocelci' + '.' + 'com'; var addy_text97ad2c891d825bc99beac568340c0b17 = 'pagos' + '@' + 'centrocelci' + '.' + 'com'; document.getElementById('cloak97ad2c891d825bc99beac568340c0b17').innerHTML += "+addy_text97ad2c891d825bc99beac568340c0b17+";`

5.4.- Plataforma Educativa mail propio e interno del alumno.

6.-NORMAS DE CONVIVENCIA

El C.E.L.C.I. se reserva el derecho de la continuidad del alumno en el aula, en caso no se respeten las normas de convivencia de respeto, buenas costumbres estética acorde al curso y confianza mutua.

OBSERVACIONES

Los cursos de italiano del CELCI te proveerán de herramientas digitales muy amigables y adaptados a los tiempos de hoy. Los encuentros online con nuestra propia plataforma educativa acompañan una metodología interactiva-comunicacional de instrucción organizadas para los cursos de principiantes, Talleres y los seis niveles de competencia previstos por el Cuadro de referencia Europeo avalados por la Universidad degli Stranieri di Siena y la cátedra de la Universidad Nacional de La Plata Corredor Productivo Italia-Argentina.

Las cuotas se abonan del 1 al 10 de cada mes. Los meses de febrero julio (receso invernal) y diciembre se abonan completo. El valor de la cuota se ajustará según inflación y se informará con un mes de anticipación.

El ciclo anual 2022 finaliza el jueves 15 de diciembre. No así el ciclo académico de formación.

El ciclo anual académico 2022 inicia en febrero.

CERTIFICACIONES

Existe la opción de certificar nuestros exámenes a través de:



La Certificazione di Italiano CILS è conforme ai requisiti di [UNI EN ISO 9001](#)

SEGUINOS EN NUESTRAS REDES

[Facebook: CentroDeLenguayCulturalItalianaCELCI](#)

[Instagram: celci_idioma](#)